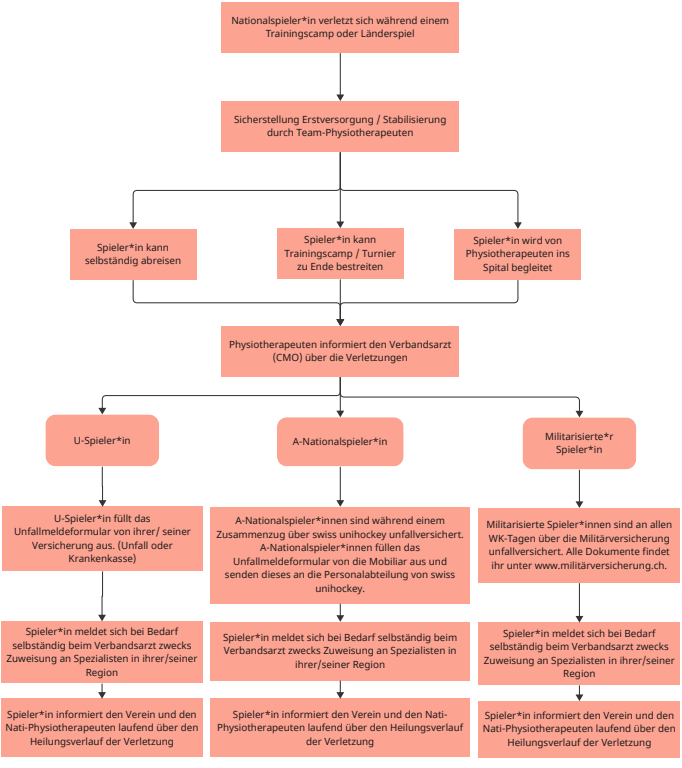# Vorgehen bei Verletzungen Nationalspieler*in